Wijkplatform Landweert

Informatie voor alle bewoners in Landweert'

Wijkinfo nr. 45
December 2017

Voor alle bewoners van Landweert: fijne feestdagen en de beste wensen voor 2018!

NIEUWJAARSRECEPTIE LANDWEERT
Het bestuur van 't Stekske, Wijkplatform, Wijkvereniging, "Landweert Leeft" en De Pielhaan, organiseren gezamenlijk een **nieuwjaarstreffen** op zondag 7 januari a.s. bij 't Stekske vanaf 14.00 tot ca. 17.00 uur. U bent van harte welkom!

Met muziek door REVER-B: covers van toen en nu in een eigen jasje.

Berichten van Carnavalsvereniging De Piëlhaan
Onthulling vlag De Piëlhaan

CV De Piëlhaan uit Landweert, die ondertussen al weer het 9e seizoen is ingegaan, is het nieuwe carnavalsseizoen begonnen met de onthulling van een eigen carnavalsvlag.
De sterk groeiende vereniging richt zich binnen de wijk op het kleinschalig vieren van carnaval voor het gehele gezin. Hierbij is een eigen identiteit gecreëerd en is er een eigen vlag ontstaan.

Op de 11e van de 11e werd de vlag feestelijk gepresenteerd in wijkcentrum 't Stekske. De oprichters van de carnavalsvereniging onthulden de vlag onder het toeziend oog van de verenigingsleden en nieuwsgierige wijkbewoners.
Hierna werd de geel/blauwe vlag in de mast gehesen, door de kinderen werden ballonnen opgelaten en is het nieuwe carnavalsseizoen officieel weer gestart.

Alle activiteiten van De Pielhaan vindt u terug via www.landweert.nl/pielhaan; te beginnen met:

De deadline voor de eerstvolgende wijkinfo is zaterdag 13 januari 2018. Wilt u adverteren in de wijkinfo en daarmee onze activiteiten ondersteunen: neem dan contact met ons op via wijkplatform@landweert.nl

Rubriek Natuur in Landweert

Vreemde vogels in de winter

Veel mensen voeren vetbollen, vogelpindakaas of strooizaad om 's winters de tuinvogels te helpen. Daarmee worden vooral mezen, mussen, vinkachtigen en roodborstjes bediend. Vooral mee doorgaan, zou ik zeggen, maar door slim te voeren kun je nog meer vogels in je tuin krijgen. Vaak worden namelijk de lijsterachtigen vergeten. Lijsterachtigen zijn dol op bessen en fruit.

De bekendste lijster is de merel. Deze soort heeft het op dit moment erg moeilijk vanwege een vogelziekte (Usuruvirus) die in ons land rondwaart, waardoor een groot aantal merels sterft. Je kunt de merels helpen door besdragende stuiken, zoals lijsterbes, hulst, kardinaalsmuts, mei- en sleedoorn in je tuin te zetten. Vanaf begin herfst tot einde winter kun je ook fruit bijvoeren. Verspreid stukjes appel of peer op rustige plekjes over de grond. De merels zullen je dankbaar zijn!
Misschien trekken de bessen en het fruit ook andere, minder bekende lijsterachtigen aan zoals de grote lijster en de zanglijster. En heb je wel eens gehoord van de kramsvogel en de koperwiek? Ook die, uit het hoge noorden afkomstige lijsterachtigen kunnen 's winters je tuin bezoeken.

Een prachtige, maar vreemde vogel is de Pestvogel. Deze soort wordt soms jaren niet gezien in Nederland en verschijnt sommige winters plotseling massaal in ons land. Het verenkleed is lichtbruin van kleur, maar je herkent ze vooral aan de grote kuif en hun zwarte oogmasker en keelvlek. Pestvogels worden vaak opgemerkt in bebouwd gebied omdat ze opduiken in groenstroken met veel bessen, zoals bij scholen en winkelcentra. Later in de winter worden ze ook op bessen van Gelderse roos en vuurdoorn gevonden. Pestvogels zijn niet erg schuw en laten zich meestal prachtig bekijken. Dus wellicht binnenkort bij uw plaatselijke supermarkt: pestvogels!

Esther Swinkels (IVN natuur- en landschapsgids)
IVN Geysteren-Venray organiseert excursies, wandelingen, jeugd- en jongerenactiviteiten, etc. Kijk op www.IVN-Geysteren-Venray.nl of volg ons op facebook.

Landweert Leeft

Samen aan Tafel (SAT)
Voor 2017 staat nog het kerstdiner van 19 december
Aanmelden, € 7,50 per persoon, onder vermelding van naam, roepnaam, adres, telefoonnummer, geboortedatum, per e-mail of een briefje naar: Samen aan Tafel. Cor van Dijk. Boterbloem 34, email: info@landweertleeft.nl; of via de contactpagina van www.landweertleeft.nl; of per telefoon naar 581913 van de fam. Hendrix. **Zie ook de Wijkkalender**.
De eerstvolgende data in 2018: 30 januari en 27 februari a.s.
18 Maart staat voor de eerstvolgende Brunch.

Buren Helpen Buren
Ook Buren Helpen Buren is een activiteit van de Stichting Landweert Leeft. Wij zoeken altijd sociaal betrokken bewoners die als vrijwilliger zich een uurtje per week in willen zetten. Het telefoonnummer om je op te geven als vrijwilliger, maar ook voor mensen die een beroep op ons willen doen:
06-214 245 42, of 06 - 2543 2010. Ons e-mailadres is: burenhulp@landweertleeft.nl;

St. Maarten in Landweert 10 november 2017

Op vrijdagavond 10 november vond in onze wijk opnieuw de jaarlijkse Sint-Maartenoptocht plaats. De tocht werd dit jaar voor het eerst gezamenlijk georganiseerd door de oudervereniging van sterrenschool De Klimboom en basisschool De Kruudwis. Rond half 7 begon de stoet vanaf wijkcentrum ’t Stekske te trekken. Er werd dit jaar een vernieuwde en kortere route gelopen. Bij het speelveld op de Rozemarijn aangekomen stonden de lieden van Rin en de Maes klaar om de kinderen en hun ouders te trakteren op een spectaculaire show met veel vuur, waarin het Sint-Maartenverhaal werd verteld en opgevoerd.
Na de show werd de optocht vervolgd terug naar ’t Stekske, waar voor de kinderen lekkere warme chocolademelk en een speculaasje gereed stonden. Het was een zeer geslaagde avond met een grote opkomst!
Tot slot een bijzonder woord van dank voor alle vrijwilligers die zich hebben ingezet om dit mogelijk te maken voor de kinderen van Landweert, peuterspeelzaal De Blokkendoos voor hun hulp op de avond zelf en de financiële bijdrage van onze sponsoren Wijkplatform Landweert, Plus Van Dijk en cafetaria Snackkoning.

PLUS Judith en Guido van Dijck SINDS 1951
prikkelen | adviseren | proeven | verwennen | bereiden

Wijkvereniging Landweert organiseert diverse activiteiten voor jong en oud. U hoeft geen lid te zijn van onze vereniging om deel te nemen, iedereen mag meedoen met de activiteiten. Activiteiten vinden plaats in Wijkcentrum 't Stekske (Kruidenlaan 161).Heeft u vragen? Dan kunt u ons mailen: wijkvereniging@landweert.nl; Aanmelden activiteiten/meer info: www.landweert.nl/wijkvereniging;

Activiteitenkalender op de deurmat

In de maand december valt de nieuwe activiteiten kalender bij u op de mat. Hierin staat een schema met de activiteiten die wij in 2018 organiseren. Let dus goed op uw brievenbus! Wij wensen u alvast fijne feestdagen en hopen u 7 januari te zien op de nieuwjaarsreceptie in 't Stekske (zie 1e pagina)

Yoga

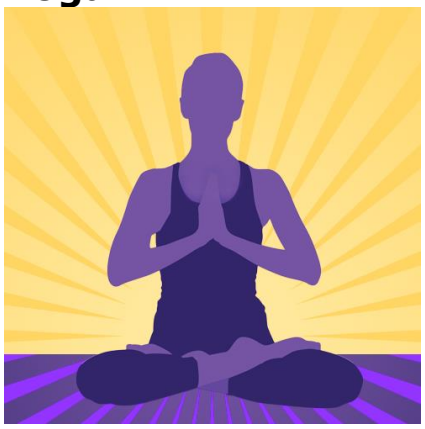

Er is nog plaats bij onze yoga lessen op woensdagavond 19 -20 of vrijdagochtend 9:30-10:30. Voor jong en oud, mannen en vrouwen. Ook eens meedoen? Neem contact via wijkvereniging@landweert.nl. Een proefles is gratis. Les € 7,50

Kaartavond

Om de week is er een kaartavond in 't Stekske. We spelen voornamelijk klaverjassen omdat wij dat allemaal kunnen en leuk vinden. Iedere keer hebben we ca. 2 a 3 tafels (met elk 4personen), maar er is nog genoeg ruimte voor andere kaartliefhebbers. Kan je niet klaverjassen? We willen het je wel

leren, of (als we geen 4 tal hebben) kunnen we ook een ander spel spelen, of kom met je vrienden/kennissen gewoon gezellig erbij zitten om een ander (kaart)spel te spelen. Loop gewoon eens binnen!

Inloopmiddag

Elke dinsdagmiddag 14 – 16 uur. Kom (gratis) een kopje koffie of thee drinken. IEDEREEN is welkom! Neem je breiwerk of andere hobby mee of speel gezellig samen een spelletje of kom gewoon even!

Wijkteam Landweert
Alle informatie over het wijkteam kunt u teruglezen op de website: www.wijkteamvenray.nl;
Maandag 22.1 Reigersbek
Maandag 26 februari Zevenblad
De wijkverpleegkundige is aanwezig bij Samen aan Tafel van Landweert Leeft.
Tip: kijk altijd even op de website voor de laatste stand van zaken.

Betere samenwerking wijkverpleging, huisartsen en de sociaal wijkteams in de wijk
In 2017 zijn we gestart met verschillende activiteiten om de samenwerking tussen huisartsen, thuiszorg en de gemeente Venray (sociale domein) te versterken.
Zo zijn er voor professionals diverse bijeenkomsten geweest om elkaar, elkaars aanbod én elkaars werkwijze beter te leren kennen. Ook zijn er concrete afspraken gemaakt over hoe de samenwerking te verbeteren. We merken dat professionals elkaar nu beter weten te vinden en elkaar ook sneller opzoeken voor afstemming.
Dat is natuurlijk mooi, maar wat kunt u daarvan merken?
We verwachten dat u sneller de juiste zorg en ondersteuning krijgt. Ook verwachten we dat er minder zaken dubbel worden

gedaan. Immers als professionals beter op de hoogte zijn van wat de ander doet, worden deze zaken niet nogmaals opgepakt door een andere professional.
Ook zorgen we ervoor dat de informatie die overgedragen mag worden (privacy blijft een belangrijk punt), zo goed mogelijk wordt overgedragen. Op deze wijze hoeft u uw verhaal niet dubbel te doen en ontvangt u ook geen tegenstrijdige adviezen. Zoals een cliënt laatst zei tegen de wijkverpleegkundige: "Zo fijn dat jij afstemt met de praktijkverpleegkundige van de huisarts. Dan hoef ik daar niet zelf achteraan en wordt het toch goed geregeld".
Uiteraard hopen wij dat alles in één keer goed zal gaan. We weten daarentegen ook dat dat niet het geval zal zijn. We zetten met elkaar stappen voorwaarts, en ook wel eens een stapje terug. Dat kan ook niet anders. We vragen aan professionals om anders te gaan werken en dat is leren, met vallen en opstaan.
Gelukkig is het besef er dat dit bijdraagt aan betere zorg en gaan we er samen voor!
Voor meer info kunt u contact opnemen met projectleider Ellen Struijcken (ellenstruijcken@outlook.com) of met Han Verkuijlen contactfunctionaris gebiedsgericht werken, han.verkuijlen@venray.nl).

Sinds 1 oktober houdt Synthese spreekuren in de wijk voor de aanvraag van het Jeugdsportfonds en Jeugdcultuurfonds.

U kunt een aanvraag voor het Jeugdsportfonds of Jeugdcultuurfonds doen via onderstaande spreekuren in de wijk. (medewerkers van Synthese zijn dan aanwezig)

Dinsdag van 14.00 tot 15.00 uur in het Stekske in Landweert
Dinsdag van 14.00 tot 15.00 uur bij het MFC in het Brukske
Woensdag van 13.30 tot 14.30 uur bij 't Schopke in Veltum

synthese
thuis in je wijk

Postbus 5033
5800 GA Venray

YOGASCHOOL KURUKSHETRA
Yoga voor een soepel lichaam en een opgeruimd hoofd!

maandag • 09.30-10.30 en • 10.45-11.45 uur Lichte Yoga 55+
• 18.30-19.30 en • 19.45-20.45 uur *Kinderyoga o.l.v. Ivonne Hesen*
dinsdag • 10.30-11.45 uur
• 18.45-20.00 uur en • 20.15-21.30 uur
woensdag • 09.00-10.15 uur
• 18.45-20.00 uur • 20.15-21.30 uur
donderdag • 18.45-20.00 uur *o.l.v. Jolanda Moest*
vrijdag • 09.00-10.15 uur
zaterdag • 09.00-10.15 uur
• 10.30-11.30 uur Meditatie
Alle Yogalessen voor volwassenen bij Yogaschool Kurukshetra zijn Hatha Yoga lessen!

Locatie: het prachtige st. Annapark
Noordsingel 39 te Venray
Interesse? Geef je op!

Hartelijke Groet, Ingrid Knelissen
info@kurukshetra.nl | 06-27481554

WWW.KURUKSHETRA.NL

"Ons Genot"
Ouderenvereniging Landweert
Secretaris: Helma Steigenga

Sleutelbloem 77
5803 KG Venray
Tel: 0478-585527
Tel: 06-51647244

Bank: NL77RABO 0153917008

Een lidmaatschap van "**Ons Genot**" kost € 7,50 per jaar.
Opgeven kan bij onze voorzitter Piet Vogelsangs, tel. 06-22995812.
Elke donderdagochtend en middag is er koersballen.

Programma 2017

13 december: advent- of kerstviering

Het programma voor 2018 vindt u ook bij www.landweert.nl/ouderenvereniging en in de Wijkkalender

Werkgroep hondenpoepoverlast Landweert opgeheven

De werkgroepleden schreven ons het volgende:
Hiermee laten wij weten dat onze werkgroep is gestopt met onze activiteiten.
We zijn 3 jaren bezig geweest in Landweert, om mensen aan te spreken de hondenpoep van hun trouwe viervoeter op te ruimen. Hiervoor hebben we zakjes uitgedeeld aan de bewoners die we hebben gesproken.
We hebben een verzoek ingediend bij de gemeente om meer prullenbakken te plaatsen in Landweert en de prullenbakken die op de speelveldjes staan, te laten verplaatsen naar de randen van die veldjes, zodat de hondenbegeleider ook gebruik kan maken van die prullenbakken. (Honden mogen niet op de kinderspeelveldjes komen). 2 prullenbakken zijn verplaatst, en er zijn in totaal 2 prullenbakken bijgekomen. De gemeente wil de 15 prullenbakken die we hebben gevraagd, niet plaatsen. Zij vindt dit te duur. Ook controle en handhaving zit er niet in.
Er blijkt onduidelijkheid over het opruimen van de hondenpoep door de hondenbegeleider: men denkt dat er overal gedoogzones zijn in Landweert en daarbuiten! Ook kun je een heel gesprek aangaan over de "bebouwde kom". Dat is helemaal onduidelijk.
We hebben de gemeente gevraagd om de gedoogzones i.v.m. hondenpoep, op te heffen. Dus dat men altijd de hondenpoep moet opruimen. Ook dat is de gemeente niet van plan.

De gemeentewet (=Algemene plaatselijke verordening, waarin de regels van de gemeente staan, waar men zich aan moet houden), is veelal niet bekend bij de hondenbegeleiders, alhoewel we 3 jaren geleden de uitgeprinte versie van dit onderdeel, huis aan huis hebben bezorgd in Landweert.
Toch hebben we wel het idee dat er nu iets minder overlast van hondenpoep is in Landweert.
Blijf elkaar er op aanspreken als je iemand ziet die de hondenpoep niet opruimt.
Wij hebben ons best gedaan om bewoners van Landweert bewust te maken dat de hondenpoep opgeruimd moet worden. En wel deponeren in de grijze bak, dus niet in de groencontainer, want dan komt dit tòch nog terug in het milieu, en dat is zeker niet de bedoeling. Ook geen zakje in het rioolputje. Dat is nog erger, dan komt dit op den duur in aanraking met ons drinkwater!

Er zijn ook heel veel hondenbegeleiders die wel netjes de hondenpoep opruimen. Fijn, blijf dit vooral doen, voor een gezonde leefomgeving voor ons allemaal. Dankjewel!
We hebben uit de media vernomen, dat de gemeente deze overlast nummer 1, hondenpoepoverlast, in 2018 gemeentebreed gaat aanpakken.
Wij kijken er naar uit, u ook?

Blijf ondertussen genieten van de wandeling met je hond. Zorg goed voor je huisdier en zijn afval. Welzijn is niet alleen eten geven. Maar ook kijken naar wat je hond nodig heeft!

Veel plezier samen.

Namens de opgeheven werkgroep Hondenpoepoverlast Landweert,

Bas van den Woldenberg,
Henny van Loon.

Wim Vievermanns
financieel advies

Aangifte inkomstenbelasting 2017

€ 65,00 incl. aangifte partner

Alle verzekeringen

Hypotheek aanvraag Maximaal € 1000,00

Info@vievermannsverzekeringen.nl
06-10960426
Zevenblad 28 5803 LZ Venray

City Stomerij & Gordijnenstomerij & Kledingreparatie Venray

City STOMERIJ VENRAY

Professionele reiniging van kleding, gordijnen en overig (woning-)textiel.

Gordijnenstomerij.nl

Vakkundige reparatie- en verstelwerk-zaamheden aan kleding en gordijnen.

KLEDINGREPARATIE VENRAY

Julianasingel 3, Venray, tel 0478-557200
www.citystomerij.nl www.gordijnenstomerij.nl

Vrijwilligers Palliatieve Terminale Zorg
Noordelijk Noord-Limburg

Zoek je een zinvolle invulling als vrijwilliger dan is dit wat voor jou!

Wij zorgen voor mensen die ernstig ziek zijn en niet meer zullen herstellen. Zij willen vaak graag thuis blijven om hier samen met hun dierbaren hun laatste levensfase af te sluiten. Van de familie vraagt dit veel inspanning, tijd en zorg. Op verzoek verlenen vrijwilligers van de VPTZ, **en dat kunt u zijn**, hierbij ondersteuning. Ondersteuning in de vorm van een luisterend oor, gesprek, waken of lichte zorg.

De Stichting VPTZ Noordelijk Noord-Limburg, zoekt gemotiveerde vrijwilligers in de gemeenten Gennep, Bergen, Venray en Horst aan de Maas, die zich zowel overdag als 's nachts willen inzetten voor dit werk.
Scholing en training op locatie maken deel uit van de voorbereiding.

Geïnteresseerd: neem dan contact op met de coördinator van de VPTZ Noordelijk Noord-Limburg, tel. 06-55790271 of stuur een e-mail naar info@vptznoordlimburg.nl.
Nadere informatie kunt u vinden op onze website: www.vptznoordlimburg.nl.
In het voorjaar starten wij weer met een nieuwe basiscursus. Reageren kan tot 1 januari a.s.

Daya yoga

*********Nieuw in Venray**********

Keizersveld 13J Venray 06-40355209
www.daya-yoga.nl

Deze wijkinfo verschijnt 6 x per jaar en is een uitgave door het **Wijkplatform Landweert**, te bereiken via het secretariaat:
0478-586860
Stationsweg 125a
5803 AB VENRAY
E-mail:
wijkplatform@landweert.nl;
Informatie via de website
www.landweert.nl;

Wijkgebouw 't Stekske
Kruidenlaan 161
5803 BV VENRAY
0478-510792

Wijkvereniging Landweert
www.landweert.nl;
e-mail:
wijkvereniging@landweert.nl;

Smile Landweert is bereikbaar via Landweert.nl/organisaties/

Ouderenvereniging Ons Genot
piet.vogelsangs@home.nl;
landweert.nl/ouderenvereniging

Landweert Leeft
www.landweertleeft.nl;
info@landweertleeft.nl;

Carnavalsvereniging "De Piëlhaan"
pielhaan@hotmail.com;
landweert.nl/pielhaan;

Andere telefoonnummers

Scholen in Landweert
De Klimboom:
0478-516030
De Kruudwis:
0478-582974
Montessoricentrum Venray:
0478-515750
Peuterspeelzaal De Blokkendoos:
06-47309642

Hulpdiensten
Politie Venray
0900-8844, spoed: 112
Brandweer
077-3565656, spoed: 112
Huisartsen buiten kantooruren:
0900-8818
Ziekenhuis Venray
0478-522222

Wonen Limburg
088-3850800
e-mail: post@wonenlimburg.nl;
Postbus 1254
6040 KG ROERMOND

Synthese
0478-517300

Straatverlichting niet in orde:
0411 440401 of
storingen@nobralux.nl;
mastnummer noteren!

Andere opmerkingen over de openbare ruimte in wijk Landweert (groen, bestrating, etc.) kunnen via de website van de gemeente Venray gemeld worden:
www.venray.nl; "overlast melden"